



Type woning : Vrijstaande villa

Locatie : Benissa

Slaapkamers : 4

Badkamers : 3

Zwembad : Privé

Tuin : Privé

Uitzicht : Zeezicht

Opp. woning : 356 m²

Opp. terrein : 1040 m²

✓ Pre-installatie airco

NIEUWBOUW VILLA MET ZEEZICHT IN BENISSA

Nieuwbouw project aan de Benissa kust gelegen zeer dicht bij het prachtige La Fustera strand en winkels, restaurants en diensten, allemaal op minder dan ongeveer 300m afstand.

Nieuwbouw villa exclusief en modern ontworpen met functionele architectuur die praktische en esthetisch aangename ruimtes creëert, is verdeeld over 3 verdiepingen die stijgen op een perceel van 1.040m² met uitzicht op zee,

De villa heeft drie 3 (waarvan 2 en-suite), 3 volledige badkamers, een gastentoilet en een buitentoilet, een keuken met een eiland en een open woon-eetkamer waardoor een unieke en open ruimte ontstaat. Ook een grote wasruimte en een multifunctionele ruimte. Er is de mogelijkheid om een vierde en-suite slaapkamer te creëren op de kelderverdieping.

Moderne keuken met gelamineerde of gelakte deuren, soft-closing laden, porseleinen bank, inclusief ruimte tussen de bank en hoge kasten. Inbegrepen apparatuur: oven, micro, keramische kookplaat, afzuigkap, koelkast en vaatwasser van het merk Bosch of vergelijkbaar.

Buiten is het zwembad van 40m² omgeven door een groot terras en onderhoudsarme designtuinen met automatische irrigatie. Daarnaast heeft de villa ook een grote gestempelde betonnen parkeerplaats, overdekt door een hoogwaardige canvas luifel.

Benissa ligt aan de noordkant van de Costa Blanca, vlak bij de snelweg A-7; de reis van en naar de luchthaven van Alicante duurt iets meer dan een uur. Het stadje is klein, maar betoverend met zijn middeleeuwse architectuur en charmante pleinen.

Hoewel de afstand tot de zee hemelsbreed slechts 5 km bedraagt, liggen de dichtstbijzijnde stranden over de weg op ongeveer 11 km en de badplaatsen Calpe (in het zuiden) en Moraira (in het noordoosten) op ongeveer 12 km afstand.

Het uitzicht op de Middellandse Zee, het weer, de wilde natuur, de kwaliteit van het licht, de stadsarchitectuur, Benissa zal u verleiden.

De luchthaven van Alicante ligt op 1 uur afstand.
info@cycinmoasesores.es

www.cycinmoasesores.com

+34 955 067 334



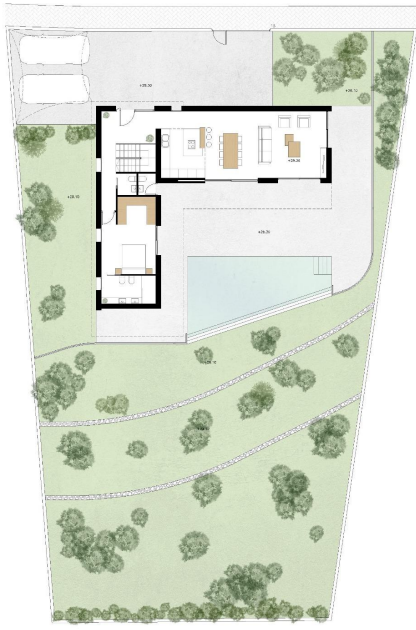

Barrino

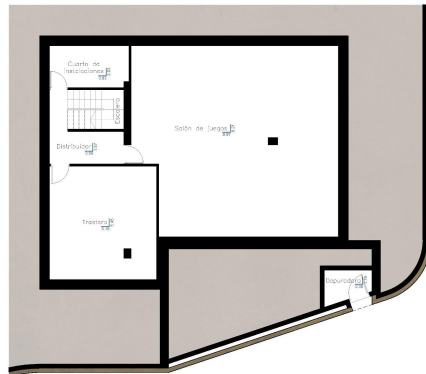

CANTONADA TRANSPARENT		CANTONADA OPA	
CONCRETO	20,00 m²	CONCRETO	20,00 m²
PISO	10,00 m²	PISO	10,00 m²
PUENTE	10,00 m²	PUENTE	10,00 m²
PROTECCION	10,00 m²	PROTECCION	10,00 m²
PAVIMENTO	10,00 m²	PAVIMENTO	10,00 m²
OTRO	10,00 m²	OTRO	10,00 m²
TOTAL COPA	100,00 m²	TOTAL COPA	100,00 m²
CONCRETO		CONCRETO	
Superficie cubierta	100,00 m²	Superficie cubierta	100,00 m²
Superficie construida	100,00 m²	Superficie construida	100,00 m²
MOPC (V) - 2024 (m²)		MOPC (V) - 2024 (m²)	



CANTONADA TRANSPARENT		CANTONADA OPA	
CONCRETO	20,00 m²	CONCRETO	20,00 m²
PISO	10,00 m²	PISO	10,00 m²
PUENTE	10,00 m²	PUENTE	10,00 m²
PROTECCION	10,00 m²	PROTECCION	10,00 m²
PAVIMENTO	10,00 m²	PAVIMENTO	10,00 m²
OTRO	10,00 m²	OTRO	10,00 m²
TOTAL COPA	100,00 m²	TOTAL COPA	100,00 m²
CONCRETO		CONCRETO	
Superficie cubierta	100,00 m²	Superficie cubierta	100,00 m²
Superficie construida	100,00 m²	Superficie construida	100,00 m²
MOPC (V) - 2024 (m²)		MOPC (V) - 2024 (m²)	



CANTONADA TRANSPARENT		CANTONADA OPA	
CONCRETO	20,00 m²	CONCRETO	20,00 m²
PISO	10,00 m²	PISO	10,00 m²
PUENTE	10,00 m²	PUENTE	10,00 m²
PROTECCION	10,00 m²	PROTECCION	10,00 m²
PAVIMENTO	10,00 m²	PAVIMENTO	10,00 m²
OTRO	10,00 m²	OTRO	10,00 m²
TOTAL COPA	100,00 m²	TOTAL COPA	100,00 m²
CONCRETO		CONCRETO	
Superficie cubierta	100,00 m²	Superficie cubierta	100,00 m²
Superficie construida	100,00 m²	Superficie construida	100,00 m²
MOPC (V) - 2024 (m²)		MOPC (V) - 2024 (m²)	

