



Tipo de vivienda : Chalet independiente

Localidad : Orihuela Costa

Dormitorios : 3

Baños : 2

Piscina : Privada

Jardín : Privado

Vivienda : 139 m²

Superficie parcela : 310 m²

✓ Solarium

✓ Pre-aire acondicionado

VILLA MEDITERRANEA CERCA DEL MAR

Estupenda villa de diseño moderno situada en La Cifuelica (Orihuela Costa), a tan solo 900 m del mar y con fácil acceso a todos los servicios andando (restaurantes, supermercados, parada de bus, farmacia).

Con la ciudad de Torrevieja, el hospital de Torrevieja y el centro comercial Zenia Boulevard a tan solo 3 km de distancia, y con los campos de golf de Orihuela Costa a una corta distancia en coche, hacen de esta situación un lugar ideal para establecer el centro de tus vacaciones o para vivir todo el año.

Disfruta de 300 días de sol al año con una temperatura media anual de 20°C.



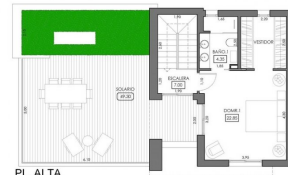

ESCALA GRAFICA 0 1 2 3 4 5 METROS

TIPO - 3D -STANDAR

SUPERFICIES UTILES	
VESTIBULO	8.60
S - C - K	32.80
DORMITORIO 2	11.05
BAÑO 2	4.00
DORMITORIO 3	10.10
DORMITORIO 1	22.85
BAÑO 1	4.35
ESCALERA	7.00
TOTAL SUP. UTIL	100.75
LAVADERO	2.75
TERRAZA	26.00
SOLARIO	49.30
TOTAL SUP. TERRAZAS	78.05

SUPERFICIES CONSTRUIDAS	
PL BAJA	86.20
PL ALTA	40.00
TERRAZA CUB. + LAV. (50%)	8.15
TOTAL EDIFICABILIDAD	139.35