



Tipo de vivienda : Chalet independiente

Localidad : Alfas del Pi

Dormitorios : 4

Baños : 3

Piscina : Privada

Jardín : Privado

Vivienda : 178 m²

Superficie parcela : 390 m²

✓ Pre-aire acondicionado

VILLAS PAREADAS DE OBRA NUEVA EN ALFAZ DEL PI

Promoción de obra nueva de 2 villas pareadas en Alfas del Pi.

Situadas en un entorno sereno y tranquilo cerca del encantador pueblo de Alfas del Pi y con magníficas vistas a la Bahía de Altea.

Villa con 4 amplios dormitorios, cocina americana con amplio salón, armarios empotrados, terraza, jardín privado con la piscina, garaje en el sótano, trastero.

Estas viviendas están diseñadas para adaptarse a su estilo de vida.

Aquí podrá personalizar cada aspecto según sus gustos y necesidades. Con nuestra amplia gama de opciones, las posibilidades son infinitas. ¿Siempre ha soñado con tener un sótano espacioso con entrada independiente? ¡Nosotros lo hacemos realidad! ¿Prefiere un garaje para guardar su vehículo de forma segura? ¡También es posible! Además, puede elegir los materiales, el equipamiento, construir un solarium y mucho más.

Estratégicamente situadas a sólo 5 minutos del colegio noruego y a 7 minutos de la pintoresca playa del Albir, estas modernas viviendas ofrecen lo mejor de ambos mundos: comodidad y tranquilidad.



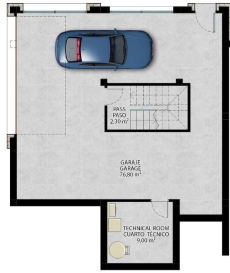

PLANTA SÓTANO		BASEMENT	
INICI	2,00	INICI	2,00
COPIA	4,00	COPIA	4,00
COPIA TÉCNICA	5,00	COPIA A-BORN	5,00
SEAL LIFE	88,00	SEAL LIFE	88,00
SUPERFICIE COBERTURA (m²)	95,00	SUPERFICIE SUELO (m²)	95,00
GERANCA	100,00	COBERTO	100,00
TOTAL COBERTURA	100,00	TOTAL SUELO	100,00



GROUND FLOOR		PLANTA 0&1A	
USELL SUPERFICIE (m²)	94,00	SUPERFICIE COBERTURA (m²)	94,00
COBERTO TERRENO	94,00	COBERTURA DE ACOTACIÓN	94,00
INICI	4,00	COBERTURA SUELO	94,00
COPIA	4,00	COPIA	4,00
COPIA TÉCNICA	5,00	COPIA A-BORN	5,00
SEAL LIFE	88,00	SEAL LIFE	88,00
SUPERFICIE COBERTURA (m²)	95,00	SUPERFICIE SUELO (m²)	95,00
GERANCA	100,00	COBERTO	100,00
TOTAL COBERTURA	100,00	TOTAL SUELO	100,00