C&C INMOASESORES
Servicios inmobiliarios

3 Schlafzimmer Freistehende Villa in Finestrat

Ref: N7870

€535.000

Inmobilienart : Freistehende Villa
Wohnort : Finestrat
Schlafzimmer : 3
Badezimmer : 3

Schwimmbad : Gemeinschaftlich
Garten : Privat
Parken : Parkplatz

Bau Fläche : 109 m²
Grundstücksgrösse : 159 m²

- ✔ Vorklimatisierung

NEU GEBAUTE DOPPELHAUSHÄLFTEN IN FINESTRAT

Neubau von Reihenhäusern und Doppelhaushälften in Sierra Cortina, Finestrat.

Alle Häuser werden über 3 geräumige Schlafzimmer und 3 elegante Badezimmer verfügen, um den Bewohnern Komfort und Privatsphäre zu bieten. Das geräumige Wohn-Esszimmer mit integrierter moderner Küche wird das Herzstück des Hauses sein, in dem Familie und Freunde zusammenkommen und unvergessliche Momente genießen können. Darüber hinaus wird das Haus mit einer Vorinstallation für eine Klimaanlage ausgestattet sein. Das Haus wird sich durch modernste Technologie auszeichnen, denn es wird dank eines fortschrittlichen Hausautomationssystems vollständig automatisiert sein. Von der Beleuchtungssteuerung bis zum Sicherheitsmanagement haben Sie alles im Griff.
Der private Garten wird eine Oase der Ruhe sein, in der Sie sich entspannen und die Natur genießen können. Darüber hinaus verfügt die Immobilie über einen beeindruckenden Gemeinschaftspool, der sich ideal zur Abkühlung und zum geselligen Beisammensein mit den Nachbarn eignet, sowie über einen Kinderspielplatz.

Die Neubauprojekte bieten einen komfortablen und funktionalen Raum für die ganze Familie. Ein privater Parkplatz sorgt für zusätzlichen Komfort. Kurzum, diese brandneuen Immobilien in Sierra Cortina sind die perfekte Residenz für alle, die einen komfortablen und luxuriösen Lebensstil suchen.
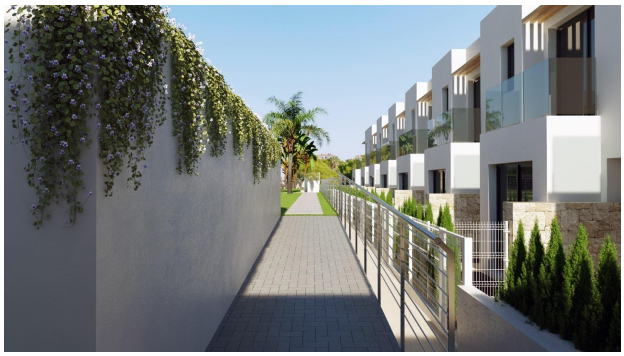
Diese prächtige Neubauliegenschaft befindet sich in der exklusiven Urbanisation Sierra Cortina, nur 5 Minuten von Benidorm entfernt.