C&C INMOASESORES
Servicios inmobiliarios

3 Schlafzimmer Appartement in Cartagena

Ref: N6789

€370.000

Inmobilienart : Appartement
Wohnort : Cartagena
Schlafzimmer : 3
Badezimmer : 2
Schwimmbad : Gemeinschaftlich
Parken : Parkplatz
Bau Fläche : 145 m²

- ✔ Aufzug
- ✔ Vorklimatisierung

NEU GEBAUTE WOHNANLAGE IN MAR DE CRISTAL

Moderne Neubauwohnanlage mit Apartments und Penthäusern in unmittelbarer Nähe der Strandpromenade und der langen, schönen Sandstrände von Mar de Cristal.

Sie haben die Wahl zwischen Wohnungen im Erdgeschoss mit privatem Garten, Wohnungen im mittleren Stockwerk mit Terrasse und Penthäusern mit privater Sonnenterrasse. Die Wohnungen haben 2 oder 3 Schlafzimmer und 2 Bäder.

Die Wohnungen haben ein modernes Design und bieten einen offenen Wohnbereich, der Küche, Essbereich und Wohnzimmer in einem großen Raum mit Zugang zur Terrasse vereint.

Das Hauptschlafzimmer verfügt über ein eigenes Bad.

Die Wohnungen sind mit hochwertigen Oberflächen, Einbauschränken, einer vorinstallierten Klimaanlage, einem Abstellraum und einem Tiefgaragenplatz ausgestattet.

Alle Dinge des täglichen Bedarfs, wie Supermärkte, Bars und Restaurants, sind das ganze Jahr über verfügbar und befinden sich in der Nähe der Anlage.

Mar de Cristal verfügt über schöne Sandstrände, ein Tenniszentrum, einen Jachthafen, Supermärkte, Bars und Restaurants.

Der Nationalpark Calblanque, in dem Sie unberührte lange weiße Sandstrände finden, sowie der berühmte La Manga Club und die lebhafte Stadt Los Belones sind alle in 5 Minuten mit dem Auto zu erreichen.

Der Flughafen Murcia ist in 25 Minuten und Alicante in 1 Stunde zu erreichen.

Sie können auch die historischen Städte Cartagena und Murcia besuchen.
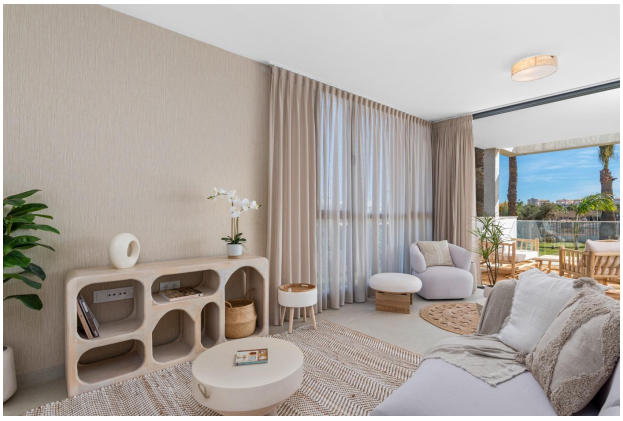
info@cycinmoasesores.es www.cycinmoasesores.com +34 965 067 334